



## 4mobile KEP – Eine Scanlösung für alle Netzwerke

### Praxiserprobte mobile Auftragsabwicklung für KEP-Dienste mit Schnittstellen zu vielen Netzwerken zum Festpreis:

- Reduzieren Sie Ihren Aufwand sofort um 20% und erhöhen Sie Ihre Auslastung
- Erfassen Sie eigene und Fremd-Aufträge
- Dokumentieren Sie Ihre Touren exakt
- Rechnen Sie Ihre Sendungen schneller und einfacher ab
- Anbindung an viele Netzwerke, wie GEL, KEP AG, DER KURIER, FEDEX, ATF
- Sendungsverfolgung für Ihre Kunden, u. a. von DHL-Sendungen
- GPS-Ortung über Webportal
- Schäden fotografieren, Unterschriftenachweis, Unangekündigte Abholaufträge u. v.m.

### Nutzen Sie unseren All-Inklusive Leasing-Festpreis:

- Endgerät M3 Sky mit Fahrzeughalterung
- + 4mobile KEP
- + 4mobile All-Inkl. Service
- + 4mobile Webportal (optional)
- + 4mobile Navigation (optional)

= Ihre Scanlösung ab 45,00 €\* je Fahrzeug

Termin  
vereinbaren  
und LIVE  
testen

# 4mobile KEP – Einfach. Schnell. Sicher. Die mobile Scanlösung ohne Kompromisse.

Der Einsatz mobiler Lösungen im Kurier und Overnight-Geschäft ist unumstritten. Wenn es jedoch um die unterstützten Netzwerke geht, trennt sich die Spreu vom Weizen. Als erfahrener Lösungsanbieter haben wir früh die Bedürfnisse unserer Kunden erkannt und eine Lösung umgesetzt, die alle Netzwerke bedient. Als KEP- und Transportdienst profitieren Sie heute von einer praxiserprobten Lösung auf Basis modernster Technologie sowie höchster Sicherheit. 4mobile KEP bietet Ihnen was Sie wirklich benötigen, ein System statt vieler für Ihren Fahrer.

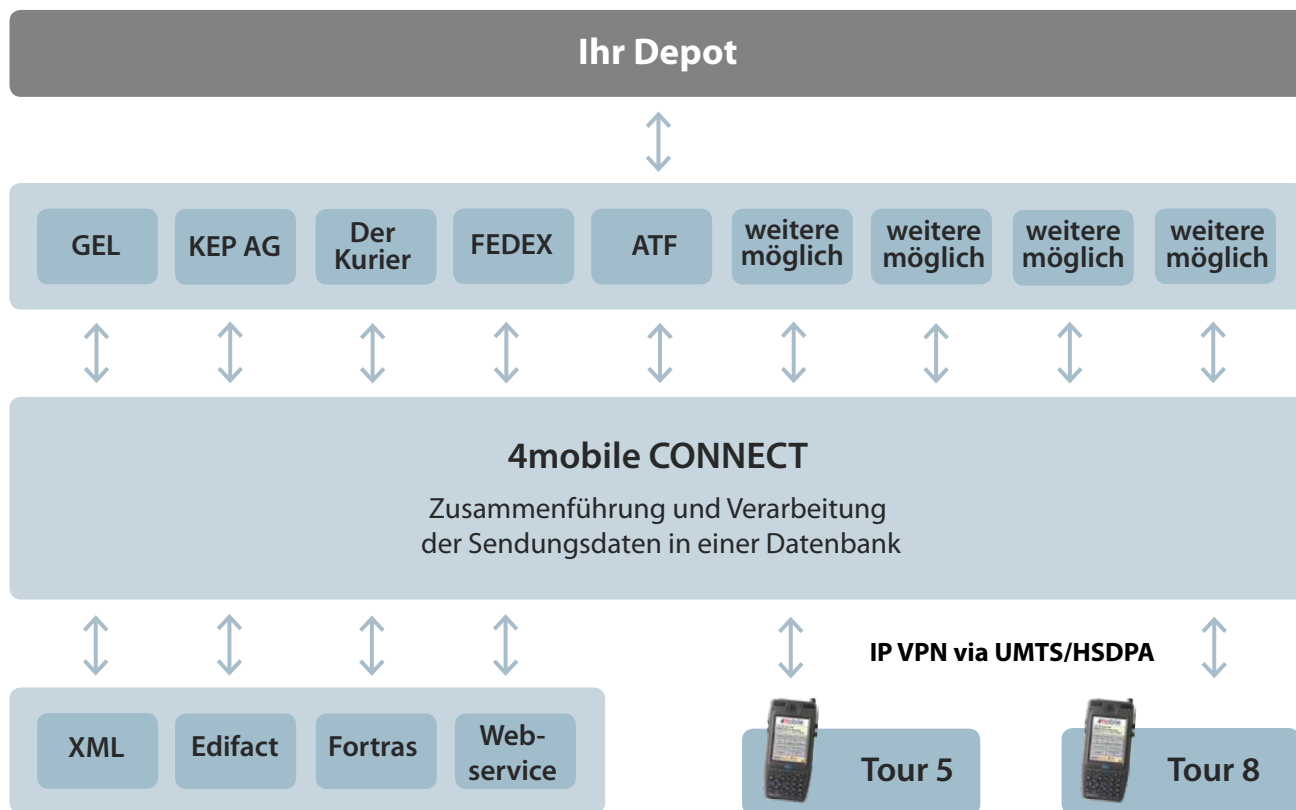

## Eine Systemlösung für alle Netzwerke. So funktioniert es:

Sie geben Ihrer Aufträge wie bisher in Ihre Auftragsmaske von z.B. GEL ein und bestimmen die Tour. Die Sendungsdaten werden wie gewohnt verarbeitet und im 4mobile KEP System (4mobile CONNECT) zusammengeführt. Im Standard werden die Aufträge automatisch nach Ihrer Tourvorgabe verteilt. Der jeweilige Fahrer erhält die Sendungsdaten auf seinem Mobilteil. Alle Informationen z.B. über den Sendungsstatus werden mit dem 4mobile KEP-System und Ihrem Auftragssystem synchronisiert.





<b>4mobile</b>		
Ändern	Depot 980 Michael Wenninger Tour 13 (HN-SJ 9999)	
Beladung	Entladung	Tourende
2 Tour	0 Zustellung	2 Abholung
Warenzustand	Direktzustellung	
Navigation	Transportstatus: Ok	
<b>System</b>	Vers. 2.0 29.03.2010 13:29:37	99% 1

<b>4mobile</b>	
Zugeordnetes Depot: Depot 980	
Einsatzart des Gerätes: Zustellscannung	
Mitarbeiter: Michael Wenninger	
Fahrzeug: HN-SJ 9999	
Aktuelle Tour: 13	
Weiter	

<b>Abholung</b>	
Auftrags-Nr.: P63447074	
Reifen Wagner Horlachenstr. 11 96231 Staffelstein Tel.: 08.03.2010 08:00 - 17:00	
Anzahl Colli	Ändern
Soll: 2 Colli	Ist: 2 Colli
Mehr Infos	
Nicht abholbar	Zur Adresse navigieren
Zurück	Erledigt

<b>Foto erstellen</b>	
1 Bild gespeichert.	
Weiter	

## Mit den Standardfunktionen von 4mobile KEP decken Sie Ihre wichtigsten Logistikprozesse ab.

- Mobile Auftragsübermittlung und dynamische Abwicklung
- Eigene und Fremd-Aufträge
- Belade- und Zustellscannung, Rückentladung am Depot
- Unangekündigte Abholaufträge, Direktzustellungen
- Warenzustand erfassen, Fotodokumentation und Unterschriftsnachweis (Proof of Delivery)
- Anbindung an viele Netzwerke, wie GEL, KEP AG, DER KURIER, FEDEX, ATF

4mobile Webportal

4mobile Navigation

4mobile ERP-Schnittstelle

# Mit den Standardfunktionen von 4mobile KEP decken Sie Ihre wichtigsten Logistikprozesse ab.

**4mobile**

Ändern Depot 980  
Michael Wenninger  
Tour 13 (HN-SJ 9999)

Beladung	Entladung	Tourende
2 Tour	0 Zustellung	2 Abholung
Warenzustand	Direktzustellung	
Navigation	Transportstatus: Ok	

System Vers. 2.0 99% 1  
29.03.2010 13:29:37

**Hauptmenu:** Ausgangspunkt sämtlicher Arbeitsschritte. Die aktuelle Anzahl der Zustell- und Abholaufträge wird angezeigt.

**4mobile**

Zugeordnetes Depot:  
Depot 980

Einsatzart des Gerätes:  
Zustellscannung

Mitarbeiter:  
Michael Wenninger

Fahrzeug:  
HN-SJ 9999

Aktuelle Tour: 13

Weiter

**Einstellungen** zum Depot, Fahrzeug, Mitarbeiter, der Tour und der Einsatzart werden bei jedem Gerät hinterlegt.

**Beladung**

Colli scannen

Nicht verladene Colli (4)  
3302757887 Staffelstein  
3302757900 Staffelstein  
6549134886 Michelau  
6549134893 Michelau

Abbruch Fertig

**Beladung des Fahrzeugs:** Der Mitarbeiter sieht in der Maske die zu beladenden Sendungen. Er bestätigt die Verladung des jeweiligen Packstücks per Scan.

**Entlad.Depot**

Colli scannen

Aktuell geladene Colli (0)

Übergabe Fertig

**Entladung des Fahrzeugs:** Sendungen die nicht zugestellt werden konnten, werden nach Rückkehr wieder per Scan einzeln entladen oder per Tourende gesamt ohne Scan.

**Abholung(2) auswählen:**

<Abholung ohne Auftrag>

[7 GEL] Maintal Bed & Sofas  
Schönbrunner Str. 17  
96215 Lichtenfels

[2 GEL] Reifen Wagner  
Horlachenstr. 11  
96231 Staffelstein

↑ ↓

X ✓

**Abholaufträge:** Der Mitarbeiter erhält eine Liste mit sämtlichen Abholaufträgen und kann diese gem. dem Vorschlag abarbeiten oder Abholungen ohne Auftrag erfassen.

**Abholung**

Auftrags-Nr.: P63447074

Reifen Wagner  
Horlachenstr. 11  
96231 Staffelstein  
Tel.:  
08.03.2010 08:00 - 17:00

Anzahl Colli  
Soll: 2 Colli  
Ist: 2 Colli

Ändern

Mehr Infos

Nicht abholbar Zur Adresse navigieren

Zurück Erledigt

**Abholung:** Der Mitarbeiter erhält alle Auftragsdaten zur Abholung. Er kann die Navigation (optional) starten, mehr Informationen abrufen und den Auftrag bearbeiten.

**4mobile**

**Warenzustand erfassen**

Colli scannen

Zustand

Zustand auswählen Foto erstellen

Abbruch Fertig

**Warenzustand erfassen:** Der Fahrer kann vor Ort den Warenzustand durch definierte Stati erfassen und ggf. ein Foto erstellen.

**Foto erstellen**

1 Bild gespeichert.

Weiter

**Fotodokumentation:** Auf Kopfdruck kann der Fahrer ein Foto zur Beweissicherung bei Beschädigungen oder der Dokumentation des ordnungsgemäßen Versands erstellen.

**Auftrag(2) auswählen:**

[A7 GEL] Maintal Bed & Sofas  
Schönbrunner Str. 17  
96215 Lichtenfels

[A2 GEL] Reifen Wagner  
Horlachenstr. 11  
96231 Staffelstein

↑ ↓

X ✓

**Auftragsliste:** Der Mitarbeiter erhält eine Liste mit sämtlichen Aufträgen und kann diese gem. dem Vorschlag abarbeiten oder abweichend hiervon.

**Zustellung**

Auftrags-Nr.: S5207168010

Karstadt  
Salzstr. 47-50  
48143 Münster  
Tel.:

1 Paket(e)  
Zustellzeitpunkt: bis 18:00 Uhr

Mehr Infos Zur Adresse navigieren

Abweichende Lieferadresse Nicht zustellbar

Abbruch Zustell Stopp

**Zustellung:** Der Mitarbeiter erhält alle Auftragsdaten zur Zustellung. Er kann die Navigation starten, mehr Informationen abrufen und den Auftrag bearbeiten.

**Zustellung**

2 Paket(e) abgeliefert

Tester

Unterschrift:

Name:  
Tester

Zurücksetzen Name eingeben

Zurück Fertig

**Unterschriftsnachweis:** Der Empfänger der Sendung bestätigt den Erhalt mit seiner Unterschrift. Die Unterschrift wird mit Zeitstempel im System hinterlegt.

**Direktzustellung**

Colli scannen

Abbruch

**Direktzustellung:** Das System unterstützt die Zustellung von Packstücken auf direktem Wege. Nach dem Scan öffnet sich die Zustellmaske.

## Das M3 Sky bietet höhere Flexibilität und mehr Effizienz im mobilen Bereich

Das Gerät vereint sowohl einen integrierten Barcode-Scanner als auch einen Imager. GSM, WLAN und Bluetooth ermöglichen einen flexiblen Datenaustausch. Das Gerät ist resistent gegen Staub, Feuchtigkeit und extreme Temperaturen von -20°C bis +60°C. Stürze aus 1,50m Höhe auf Beton übersteht das robuste Gerät ohne Schaden. Dies macht das Arbeiten mit dem M3 Sky sowohl im Innen- als auch im Außenbereich sicher. Durch kontinuierliche Einsatzfähigkeit reduzieren sich die Kosten für Ausrüstung und Wartung. Zur sicheren und komfortablen Datenerfassung verfügt der M3 Sky über einen Touchscreen und numerische Fixtasten.



### Technische Daten M3 Sky

Typ	1D-Laser
Datenübertragung	Bluetooth, GSM, RS232, USB, GPS
System	Microsoft Windows Mobile 6.1
Prozessor	Intel Xscale PXA 255 (520 MHz)
Speicher	128 MB RAM, 128 MB Flash
Display	3,5 Zoll (240 x 320) Touchscreen
Kamera	2.0M Pixel Color Camera (Auto Focus)
Tastatur	25 Tasten
Schutzklasse	IP65: 1,5 m
Lieferumfang	Ersatzakku, Fahrzeughalterung, KFZ-Ladeequipment, Kopfhörer mit Microfon, 2x Stifte



## 4mobile Erweiterungen – navigieren, track & trace, anbinden, erweitern

### 4mobile Webportal



### 4mobile ERP-Schnittstelle

XML

Edifact

Fortras

Web-service

ERP-Anbindung über XML, Edifact, Fortras oder Webservice an SAP-ERP, Microsoft Dynamics NAV, BAAN oder andere ERP-Systeme.

### 4mobile Navigation

Integrierte Mobile Navigation. Navigation zu Zielen ohne erneute Adresseingabe auf Basis von MapTrip.



### Individuelle Erweiterungen

Sie benötigen über die Standardfunktionalitäten hinaus besondere Erweiterungen? Sowohl Oberfläche als auch Funktionalität können gemäss Ihren Vorstellungen angepasst werden. Wir unterbreiten Ihnen gern ein Angebot.

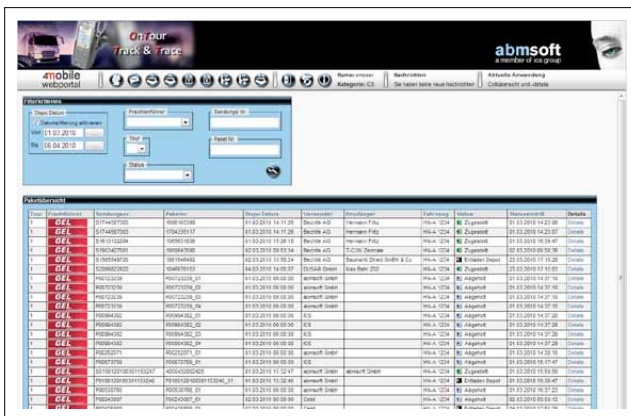
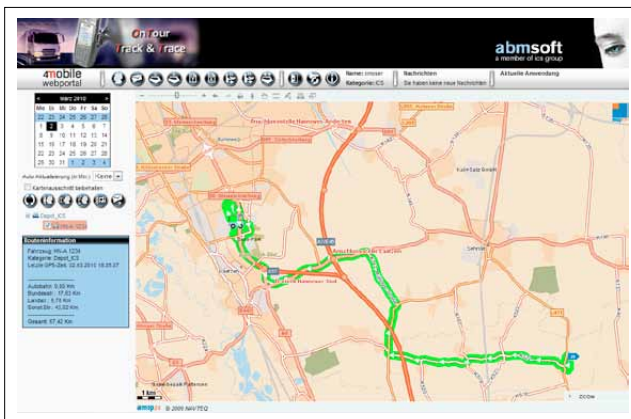

### Volle Transparenz mit dem 4mobile Webportal

- Sendungsübersicht über alle im System befindlichen Pakete & Briefe
- Aktueller Sendungsstatus in Echtzeit
- Sendungsdetails zu den Abhol- bzw. Zustellaufträgen, u. a. Scanpunkte, Fotos, Schäden und Unterschriftsnachweis
- Eingabe eigener Sendungsaufträge
- Kartenübersicht über alle Pakete & Touren
- Fahrzeuge mit aktueller GPS-Position
- Integration Ihrer Netzwerke wie GEL, KEP AG, DER KURIER, FEDEX, ATF u.v.m.

# 4mobile Festpreise

## Hiermit können Sie rechnen. Vergleichen Sie selbst!

### I. ENDGERÄT

Leasing* 60 Monate (48 Monate mögl.)	M3 Mobile Sky inkl. FullService-Paket inkl. ICS Support-Hotline inkl. Elektronik-Versicherung inkl. Fahrzeughalterung und Kfz-Ladeequipment	25,50 € je Gerät / Monat	
--	---	--------------------------	--

### II. SOFTWARE

Leasing* 60 Monate (48 Monate mögl.) Verlängerung mögl.	Software 4mobile KEP inkl. einem Netzwerk inkl. Wartung und Updates inkl. ICS Support-Hotline inkl. Server-Hosting inkl. Gerätemanagement / Fernzugriff inkl. Anwenderschulung	19,50 € je Gerät / Monat	
--	--	--------------------------	--

Zusätzliche Netzwerke	z.B. DER KURIER, GEL, KEP AG, ATF, FEDEX oder ein anderes Netzwerk	bis 10 Fahrzeuge 20,- € bis 50 Fahrzeuge 50,- € ab 50 Fahrzeuge 100,- € je Monat / Netzwerk	
-----------------------	--	--	--

### III. DATENTRANSFER

Mobiler Datentransfer	UMTS-/HSDPA-Geschwindigkeit inkl. Grundgebühr für Telefonnutzung	9,00 € je Gerät / Monat	
--------------------------	---	-------------------------	--

### IV. WEBPORTAL

4mobile Webportal	Stammdaten, Auftragsübersicht Optional: Aufpreis für GPS-Ortung & Anzeige der Track & Trace-Daten	5,00 € je Gerät / Monat* 4,50 € je Gerät / Monat*	
-------------------	---	--	--

**Ihr 4mobile KEP  
Festpreis\***

### V. Optionale Erweiterungen

4mobile Navigation 4mobile Schnittstelle	Integrierte Navigation Schnittstelle zu Ihrem ERP-System	5,00 € je Gerät / Monat* a.A.	
---	---	----------------------------------	--

Alle Preise verstehen sich in Euro und zzgl. der jeweils gesetzlich gültigen Mehrwertsteuer.  
\* Festpreis-Leasingangebot vorbehaltlich positiver Bonitätsprüfung.

Rufen Sie uns an,  
wir beraten Sie gern.

ICS International AG  
Identcode-Systeme  
Siemensstraße 11  
61267 Neu-Anspach  
Tel.: 0 60 81 / 94 00-0  
Fax: 0 60 81 / 94 00-75  
info@ics-ident.de  
www.ics-ident.de

## Mobile Lösungen von ICS – Sicherheit aus einer Hand

Die ICS International AG mit Sitz in Neu-Anspach im Großraum Frankfurt ist einer der führenden deutschen Anbieter von IT-Systemlösungen für Lager, Produktions- und Transport-Logistikumgebungen. Dies beinhaltet umfassende Beratung, Konzeption und Integration verschiedenster IT-Lösungen in bestehende Geschäfts- und Produktionsprozesse aus einer Hand. Die Kernkompetenzen des Unternehmens spiegeln sich in den vier Geschäftsbereichen IT-Logistik Systeme, Mobile Lösungen, Kennzeichnungssysteme und Service & Support wider.

Vertrauen Sie auf unsere knapp 25-jährige Erfahrung und einer Basis von über 2.500 installierten Systemen. Unsere mehr als 90 Mitarbeiter in der ICS-Gruppe schaffen jeden Tag aufs Neue innovative Kundenlösungen. Wann sprechen Sie mit uns?

### Ihre Vorteile im Blick

- Praxiserprobte Lösung und Systemintegration aus einer Hand
- Herstellerunabhängige Hardware
- Zertifizierter Solution Partner von u.a. M3 Mobile
- Eigenes Repair-Center und Service-Hotline
- Deutschlandweiter Vor-Ort Service
- Sicheres Datenhosting durch eigenes Rechenzentrum
- Über 2.500 Kunden im Logistik-Sektor
- Nach DIN ISO 9001:2008 zertifiziert

IT-Logistik Systeme  
Mobile Lösungen  
Kennzeichnungssysteme  
Service & Support

ICS International AG  
Identcode-Systeme  
Siemensstraße 11  
61267 Neu-Anspach

Tel.: 0 60 81 / 94 00-0  
Fax: 0 60 81 / 94 00-75  
info@ics-ident.de  
www.ics-ident.de